

LI Curso de Actualización IMIN en Nefrología

CDMX | 3-5
2024 Julio

PROGRAMA CIENTÍFICO
2024



7:00 - 8:00 **REGISTRO**

8:00 - 8:20 **BIENVENIDA**

MÓDULO DE ENFERMEDAD RENAL CRÓNICA

Coordinan: Dr. Rodolfo Rincón Pedrero / Dr. Alfonso Martín Cueto Manzano

8:20 - 9:00 **Cambiando la trayectoria de la nefropatía diabética**

Dra. Parminder Judge

9:00 - 9:20 **Guía de práctica clínica para la evaluación y tratamiento de la enfermedad renal crónica 2024**

Dra. Magdalena Madero Robalo

9:20 - 9:40 **Micro plásticos y su impacto en la salud renal**

Dr. Jonathan Chávez Iñiguez

9:40 - 10:00 **Hipertensión Arterial en México. Registro Mexicano de Hipertensión Arterial (Estudio RIHTA)**

Dra. Silvia Palomo Piñón

10:00 - 10:40 **Nuevos conocimientos sobre el síndrome cardiorenal tipo 4: Del biomarcador a la terapia**

Dr. William Herrington

10:40 - 11:00 **COFFEE BREAK**

MÓDULO DE NEFROGERIATRÍA

Coordinan: Dr. Jorge Fonseca Correa / Dr. Mario Eduardo Alamilla Sanchez

11:00 - 12:00 **Senescencia celular en el riñón envejecido: biomarcador y potenciales atenuadores farmacológicos**

Dra. Paola Romagnani

12:00 - 12:20 **¿Es posible replicar los criterios KDIGO de ERC en adultos mayores? La normalidad de la función renal en geriatría**

Dr. Gregorio Tomás Obrador Vera

12:20 - 12:40 **Adecuación de quimioterapia en pacientes geriátricos con senescencia renal**

Dr. Juan Carlos Díaz Núñez

12:40 - 13:00 **Recomendaciones de manejo conservador en geriatría. ¿A quién, cómo y cuándo?**

Dra. Gloria García Villalobos

13:00 - 15:00 **BAYER • SIMPOSIUM BOX LUNCH**

MÓDULO DE GLOMERULOPATÍAS

Coordinan: Dr. Juan Manuel Mejía / Dr. José Alejandro Chevaile Ramos

- 15:00 - 16:00** **Análisis de la nueva clasificación de glomerulonefritis por patogénesis, actividad y cronicidad**
Dra. Paola Romagnani
- 16:00 - 16:20** **Hallazgos clínicos-patológicos de la enfermedad renal crónica de causa desconocida**
Dr. José Manuel Arreola Guerra
- 16:20 - 16:40** **Guía de práctica clínica para el tratamiento de la nefritis lúpica 2024**
Dra. María Fernanda Zavala Miranda
- 16:40 - 17:00** **Guía de práctica clínica para la vasculitis asociada a anticuerpos citoplasmáticos antineutrófilos (ANCA) KDIGO 2024**
Dra. Ángela Córdova Hurtado
- 17:00 - 17:20** **COFFEE BREAK**

CASOS CLINICOPATOLÓGICOS

Coordinan: Dra. Virgilia Soto Abraham / Dra. Gloria Mota Hernández / Dr. Luis Álvarez Rangel

- 17:20 - 17:50** **Caso 1:**
Dr. Ernesto Lenin Chávez López
- 17:50 - 18:20** **Caso 2:**
Dra. Oralia Alejandra Orozco Guillén
- 18:20 - 18:50** **Caso 3:**
Dra. Victoria González Puebla

DÍA 2 • Jueves, 4 de julio

MÓDULO DE DIÁLISIS PERITONEAL

Coordinan: Dr. José Dante Amato Martínez / Dr. Nathan Berman-Parks's

- 8:00 - 9:00** **Proporcionar diálisis peritoneal de alta calidad: ¿Qué es lo que realmente importa?**
Dr. Isaac Teitelbaum
- 9:00 - 9:20** **Biomarcadores y viabilidad peritoneal**
Dra. Noemí Del Toro Cisneros
- 9:20 - 9:40** **Redefiniendo el inicio urgente de diálisis peritoneal**
Dr. Hugo Enrique Chávez Chávez
- 9:40 - 10:00** **Diálisis Peritoneal en Síndrome Cardiorenal tipo 1**
Dr. José Manuel Rodríguez Chagolla

10:00 - 10:40 **Adecuación de la diálisis peritoneal: Un cambio de paradigma**
Dr. Isaac Teitelbaum

10:40 - 11:00 **COFFEE BREAK**

MÓDULO DE TRASPLANTES

Coordinan: Dr. Horacio Cano Cervantes / Dra. Maribel Merino López

11:00 - 12:00 **Reflexiones para modificar la actitud frente a la indicación del trasplante renal y el aprovechamiento de órganos**
Dra. Martha Crespo Barrio

12:00 - 12:20 **Mismatches HLA a nivel molecular y su papel en la clínica**
Dra. Cynthia García Sánchez

12:20 - 12:40 **Nuevas herramientas para diagnóstico de rechazo mediado por anticuerpos**
Dr. Ricardo Iván Velázquez

12:40 - 13:00 **Trasplante renal en candidatos hipersensibilizados estrategias y nuevos fármacos**
Dra. Martha Crespo Barrio

13:00 - 15:00 **ASTRAZENECA • SIMPOSIUM BOX LUNCH**

MÓDULO DE CARDIORENAL

Coordinan: Dr. Alfredo Chew Wong / Dr. Luis Alfonso Mariscal Ramírez

15:00 - 16:00 **Elección de una máquina y modalidad de CRRT en pacientes con Síndrome Cardiorrenal tipo 1**
Dr. Jorge Cerdá

16:00 - 16:20 **La interacción entre el corazón y el riñón en diabetes mellitus desde el punto de vista de un nefrólogo**
Dra. Ana Isabel Espinosa Martínez

16:20 - 16:40 **¿Cómo establecer una Clínica de Medicina Cardiorrenal?**
Dr. Mauricio Arvizu Hernández

16:40 - 17:00 **¿Es posible utilizar los cuatro fantásticos terapéuticos en pacientes con insuficiencia cardíaca y ERC KDIGO 5?**
Dra. Fabiola Pazos Pérez

17:00 - 17:20 **COFFEE BREAK**

MÓDULO NEFROPEDIATRÍA

Coordinan: Dra. Perla Oropeza Martínez / Dra. Mara Medeiros Domingo

- 17:20 - 17:50** **Enfermedad Renal Crónica y Crecimiento en Pediatría**
Dr. Francisco Cano
- 17:50 - 18:20** **El espectro clínico y genético del síndrome urémico hemolítico**
Dra. Lilian Reyes Morales
- 18:20 - 18:50** **Compromiso cardiovascular en enfermedad renal crónica pediátrica**
Dr. Francisco Cano

DÍA 3 • Viernes, 5 de julio

MÓDULO DE HEMODIÁLISIS

Coordinan: Dr. Ricardo Correa Rotter / Dr. Edgar Dehesa López

- 8:00 - 9:00** **Efecto de la hemodiafiltración o hemodiálisis sobre la mortalidad en insuficiencia renal**
Dr. Andrew Davenport
- 9:00 - 9:20** **Hipoperfusión transdialisis y cognición**
Dra. Olynka Vega Vega
- 9:20 - 9:40** **Ejercicio y corazón en hemodiálisis: más allá de la hipotensión intradialítica**
Dr. Salvador López Gil
- 9:40 - 10:00** **Green Nephrology!**
Dr. Nathan Berman-Parks's
- 10:00 - 10:40** **Innovaciones y avances tecnológicos en hemodiálisis**
Dr. Andrew Davenport
- 10:40 - 11:00** **COFFEE BREAK**

MÓDULO DE CIENCIAS BÁSICA

Coordinan: Dr. Gerardo Gamba Ayala / Dra. Norma Bobadilla Sandoval

- 11:00 - 12:00** **Papel de la condensación biomolecular en la activación de las cinasas WNK y la homeostasis de potasio**
Dr. Héctor Carbajal Contreras
- 12:00 - 12:20** **La interacción proteína-proteína en la regulación del cotransportador de Na-K-2Cl del asa ascendente de Henle**
Dr. Pablo Ortiz
- 12:20 - 12:40** **Nuevas fronteras en la reparación renal: Impacto de la Inhibición de SGLT2 sobre la función mitocondrial tras una lesión renal aguda**
Dr. Miguel Ángel Martínez

12:40 - 13:00 **Papel de la pseudocinasa NRBPI y su proteínas asociadas TSC22D en la regulación del transporte de sodio**
Dr. Germán Magaña Ávila

13:00 - 15:00 **FRESENIUS MEDICAL CARE • SIMPOSIUM BOX LUNCH**

MÓDULO DE NEFROLOGÍA CRÍTICA Y FALLA RENAL AGUDA

Coordinan: Dr. Pablo Galindo Vallejo / Dr. Armando Vázquez Rangel

15:00 - 16:00 **¿Qué sucede tras el alta de un paciente con FRA? La importancia de conocer las trayectorias y cuidados después de la FRA**
Dr. Jorge Cerdá

16:00 - 16:20 **El papel del nefrólogo en el manejo de los envenenamientos y las intoxicaciones**
Dr. Enzo Vázquez Jiménez

16:20 - 16:40 **Onco nefrología en el ámbito de cuidados críticos**
Dra. Bertha Manuela Córdoba Sánchez

16:40 - 17:00 **Interacción entre pulmón y riñón en el paciente críticamente enfermo**
Dr. Gustavo Casas Aparicio

17:00 - 17:20 **COFFEE BREAK**

CASOS CLÍNICOS DE NEFROCRÍTICA

Coordinan: Dra. Lilia Rizo Topete / Dr. Eduardo Ríos Argaiz

17:20 - 17:50 **Caso 1:**
Residente

17:50 - 18:20 **Caso 2:**
Residente

18:20 - 18:50 **Caso 3:**
Residente

MESA DIRECTIVA



Dr. Rafael Valdez Ortiz
Presidente

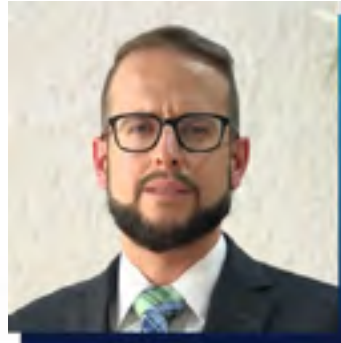

Dr. José Manuel Arreola Guerra
Secretario

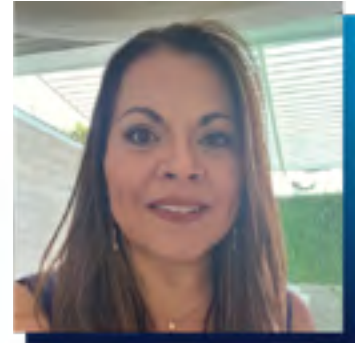

Dra. Olynka Vega Vega
Tesorera

PROFESORES TITULARES DEL CURSO



Dr. Rafael Valdéz Ortiz
Hospital general de México
"Dr. Eduardo Liceaga"



Dr. Luis Eduardo Morales Buenrostro
Instituto Nacional de Ciencias
Médicas y Nutrición Salvador
Zubirán

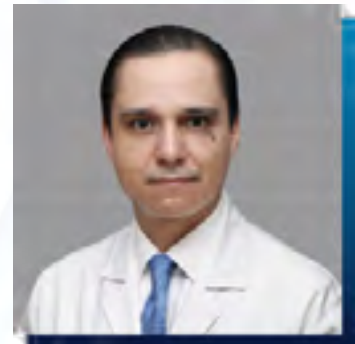

Dr. Rodolfo Rincón Pedrero
Instituto Nacional de Ciencias
Médicas y Nutrición Salvador
Zubirán

PONENTES INTERNACIONALES



Dr. Andrew Davenport

Honorary Professor of Dialysis and Intensive Care Nephrology

University College London, England.



Dr. Paola Romagnani

Chair of Nephrology at the University of Florence and Head of the Nephrology and Dialysis Unit at the University Children's Hospital Anna Meyer, Florence, Italy.



Dr. Issac Teitelbaum

Professor of Medicine, Div. Renal Diseases and Hypertension, University of Colorado School of Medicine, Denver, USA.



Dr. Jorge Cerdá

Albany Medical Center and St. Peter 's Hospital-Albany, New York, USA.



Dr. Francisco Cano

Profesor titular de Pediatría Facultad de medicina Universidad de Chile, Nefrólogo pediatra Hospital Luis Calvo Mackenna



Dra. Martha Crespo Barrio

Jefa de la Unidad de Nefrología y Unidad de Trasplante renal del Hospital Del Mar en Barcelona, España.

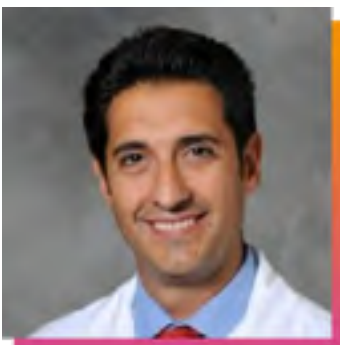

Dr. Pablo Ortiz

Henry Ford Hospital, Detroit, USA.



Dra. Parminder Judge

Clinical Trial Service Unit and Epidemiological Studies Unit, University of Oxford, England.



Dr. William Herrington

Department of Population Health, University of Oxford and a practising Nephrologist at Oxford Kidney Unit, England.

COORDINADORES Y PROFESORES NACIONALES INVITADOS

Dr. Alfonso Martín Cueto Manzano
IMSS Centro Médico de Occidente

Dr. Alfredo Chew Wong
Centenario Hospital "Miguel Hidalgo",
Aguascalientes

Dr. Ana Isabel Espinosa Martínez
Hospital Central "Dr. Ignacio Morones Prieto",
San Luis Potosí

Dra. Angela María Córdoba Hurtado
Hospital General de México "Dr. Eduardo
Liceaga"

Dr. Armando Vázquez Rangel
Instituto Nacional de Cardiología "Ignacio
Chávez"

Dra. Bertha Manuela Córdoba Sánchez
Instituto Nacional de Cancerología (INCan)

Dra. Cynthia García Sanchez
Instituto Nacional de Ciencias Médicas y
Nutrición "Salvador Zubirán" (INCMNSZ)

Dr. Edgar Dehesa López
Hospital Civil Culiacán

Dr. Eduardo Ríos Argaiz
Instituto Nacional de Ciencias Médicas y
Nutrición "Salvador Zubirán" (INCMNSZ)

Dr. Enzo Vazquez Jimenez
Hospital Juárez de México (HJM)

Dr. Ernesto Lenin Chávez López
Hospital General de México "Dr. Eduardo
Liceaga"

Dra. Fabiola Pazos Pérez
Centro Médico Nacional Siglo XXI IMSS

Dr. Gerardo Gamba Ayala
Instituto Nacional de Ciencias Médicas y
Nutrición "Salvador Zubirán" (INCMNSZ)

Dr. Germán Magaña Ávila
UNAM / Instituto Nacional de Ciencias
Médicas y Nutrición "Salvador Zubirán"
(INCMNSZ)

Dra. Gloria Mota Hernández
Hospital del ISSSTE "1ro de Octubre"

Dra. Gloria García Villalobos
Hospital General de México "Dr. Eduardo
Liceaga"

Dr. Gregorio Tomás Obrador Vera
Universidad Panamericana

Dr. Gustavo Casas Aparicio
Instituto Nacional de Enfermedades
Respiratorias (INER)

Dr. Héctor Carbajal Contreras
UNAM / Instituto Nacional de Ciencias
Médicas y Nutrición "Salvador Zubirán"
(INCMNSZ)

Dr. Horacio Cano Cervantes
Centro Médico Nacional "20 de Noviembre"
ISSSTE

Dr. Hugo Enrique Chávez Chávez
IMSS Guadalajara

Dr. Jonathan Samuel Chávez Iñiguez
Hospital Civil de Guadalajara "Fray Antonio
Alcalde"

Dr. Jorge Fonseca Correa
Instituto Nacional de Ciencias Médicas y
Nutrición "Salvador Zubirán" (INCMNSZ)

Dr. José Manuel Arreola Guerra
Centenario Hospital "Miguel Hidalgo",
Aguascalientes

Dr. José Manuel Rodríguez Chagolla
Centro Médico ISSEMyN Toluca

Dr. José Dante Amato Martínez
Facultad de Medicina Iztapalapa (UNAM)

Dr. José Alejandro Chevaile Ramos
Hospital Central "Dr. Ignacio Morones Prieto",
San Luis Potosí

Dr. Juan Carlos Díaz Núñez
Hospital General de México "Dr. Eduardo
Liceaga"

COORDINADORES Y PROFESORES NACIONALES INVITADOS

Dr. Juan Manuel Mejía

Instituto Nacional de Ciencias Médicas y Nutrición "Salvador Zubirán" (INCMNSZ)

Dra. Lilia María Rizo Topete

Hospital universitario "José Eleuterio González" UANL, Monterrey

Dra. Lilian Reyes Morales

Instituto Nacional de Pediatría (INP)

Dr. Luis Álvarez Rangel

Centro Médico Nacional "La Raza" IMSS

Dr. Luis Alfonso Mariscal Ramírez

Hospital General Miguel Silva

Dra. Magdalena Madero Robalo

Instituto Nacional de Cardiología "Ignacio Chávez" (INCICH)

Dra. Mara Medeiros Domingo

Hospital Infantil de México "Dr. Federico Gómez"

Dra. María Fernanda Zavala Miranda

Instituto Nacional de Ciencias Médicas y Nutrición "Salvador Zubirán" (INCMNSZ)

Dra. Maribel Merino López

Hospital General de México "Dr. Eduardo Liceaga"

Dr. Mario Eduardo Alamilla Sanchez

Centro Médico Nacional "20 de Noviembre" ISSSTE

Dr. Mauricio Arvizu Hernández

Instituto Nacional de Ciencias Médicas y Nutrición "Salvador Zubirán" (INCMNSZ)

Dr. Miguel Ángel Martínez

Instituto Nacional de Ciencias Médicas y Nutrición "Salvador Zubirán" (INCMNSZ)

Dr. Nathan Berman-Parks's

Instituto Nacional de Ciencias Médicas y Nutrición "Salvador Zubirán" (INCMNSZ)

Dra. Noemí Del Toro Cisneros

Instituto Nacional de Ciencias Médicas y Nutrición "Salvador Zubirán" (INCMNSZ)

Dra. Norma Bobadilla Sandoval

Instituto Nacional de Ciencias Médicas y Nutrición "Salvador Zubirán" (INCMNSZ)

Dra. Olynka Vega Vega

Instituto Nacional de Ciencias Médicas y Nutrición "Salvador Zubirán" (INCMNSZ)

Dra. Oralia Alejandra Orozco Guillén

Instituto Nacional de Perinatología (INPer)

Dr. Pablo Galindo Vallejo

Hospital General de México "Dr. Eduardo Liceaga"

Dra. Perla Oropeza Martinez

Hospital General de México "Dr. Eduardo Liceaga"

Dr. Ricardo Ivan Velazquez Silva

Hospital Juárez de México (HJM)

Dr. Ricardo Correa Rotter

Instituto Nacional de Ciencias Médicas y Nutrición "Salvador Zubirán" (INCMNSZ)

Dr. Rodolfo Rincón Pedrero

Instituto Nacional de Ciencias Médicas y Nutrición "Salvador Zubirán" (INCMNSZ)

Dr. Salvador López Gil

Instituto Nacional de Cardiología "Ignacio Chávez" (INCICH)

Dra. Silvia Palomo Piñon

Nefróloga Independiente

Dra. Virgilia Soto Abraham

Hospital General de México "Dr. Eduardo Liceaga" y Instituto Nacional de Cardiología "Ignacio Chávez"

AVALADO POR:



SEDE:

Instituto Nacional de Medicina Genómica (Periférico Sur 4809, Arenal Tepepan, Tlalpan, 14610 Ciudad de México, CDMX)



SIMPOSIOS

BAYER

Miércoles, 3 de julio • 13:00hrs - 15:00hrs

NOMBRE DEL SIMPOSIO PENDIENTE

Tema pendiente

Ponente por confirmar

ASTRAZENECA

Jueves, 4 de julio • 13:00hrs - 15:00hrs

NOMBRE DEL SIMPOSIO PENDIENTE

Tema pendiente

Ponente por confirmar

FRESENIUS MEDICAL CARE

Viernes, 5 de julio • 13:00hrs - 15:00hrs

NOMBRE DEL SIMPOSIO PENDIENTE

Tema pendiente

Ponente por confirmar

PATROCINADORES

Desacaf
biotec



 **Firialta[®]**
finerenona



**FRESENIUS
MEDICAL CARE**

AstraZeneca 

sanfer[®]

COSTOS

Socios

\$3,800

VIRTUAL

\$3,000

PRESENCIAL

No socios

\$5,500

VIRTUAL

\$4,500

PRESENCIAL

Residentes médicos y estudiantes

\$750

VIRTUAL

\$750

PRESENCIAL

Nutriólogos y enfermeros

\$1,250

VIRTUAL

\$1,250

PRESENCIAL

Membresía IMIN 2024 + Inscripción curso

\$6,500

VIRTUAL

\$6,000

PRESENCIAL