

Profesores Nacionales

Dr. Carlos Alejandro Nava Santana
Dra. Arisbeth Villanueva Pérez
Dr. Armando Gamboa Domínguez
Dra. Bertha Córdova Sánchez
Dra. Blanca Martínez Chagolla
Dr. David Martínez Galla
Dra. Dulce María Macías Díaz
Dr. Edgar Dehesa López
Dr. Fernanda Zavala Miranda
Dra. Georgina Loyola Rodríguez
Dra. Giovanni Arnoldo Molina Paredes
Dra. Giovanna Yazmin Arteaga Müller
Dra. Gloria Eugenia Queipo García
Dr. Guillermo Ramón García
Dr. José Antonio Niño Cruz
Dr. José Argenis López Sánchez
Dr. José Manuel Arreola Guerra
Dr. Juan Carlos Ramírez Sandoval
Dr. Juan Manuel Mejía Vilet
Dra. Laura Basagoitia González
Dra. Laura Cardenas Mastrascusa
Dr. Lissbeth Serpas
Dr. Luis Alfonso Mariscal Ramírez
Dr. Luis Eduardo Morales Buenrostro
Dra. María de Lourdes Sánchez Martínez
Dr. Mauricio Arvizu Hernández
Dr. Mercedes Andrea de la Cruz Jasso
Dra. Montserrat Reyes Macedo
Dra. Norma Uribe Uribe
Dra. Olynka Vega Vega
Dr. Ricardo Iván Velázquez Silva
Dra. Rossana Olmedo Ocampo
Dra. Roxana Villca Gonzalez
Dra. Virgilia Soto Abraham

Profesor Invitado

J. Charles Jennette, M.D.

Department of Pathology and
Laboratory Medicine

University of North Carolina at
Chapel Hill, NC, USA

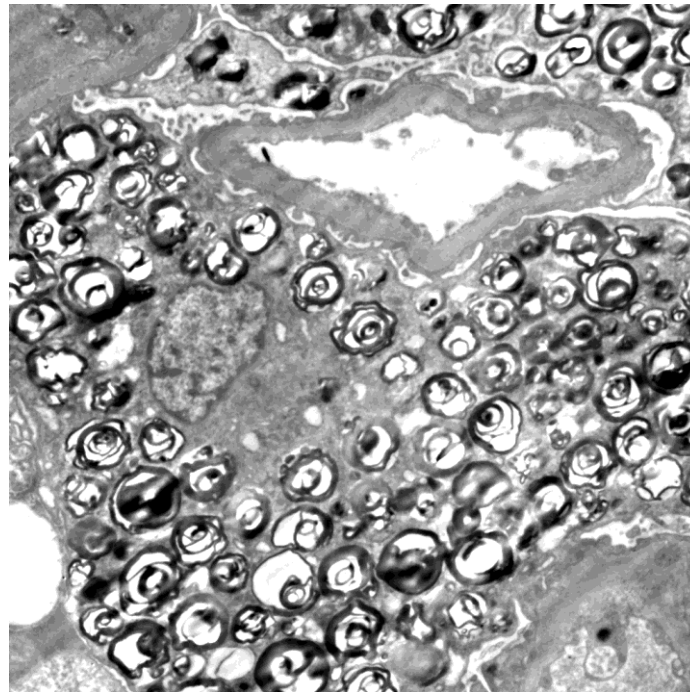

10 Curso de Nefropatología

27 y 28 de
marzo 2020



COLEGIO Y ASOCIACIÓN
MEXICANA DE PATÓLOGOS A.C.

Viernes 27 de Marzo

7:30 - 17:00 Registro

SESIÓN GENERAL DEL INSTITUTO NACIONAL DE NUTRICIÓN

8:00-8:05 **Inauguración**

Coordina: Dra. Norma Uribe Uribe
Dr. Armando Gamboa Domínguez
8:05-8:50 **The complement pathway in ANCA vasculitides: a target for therapy**
Ponente Dr. J. Charles Jennette
8:50-9:00 Preguntas y respuestas
9:00-9:05 Breve receso

MÓDULO 1. NEFROPATÍA LÚPICA

Coordina: Dr. Carlos Alejandro Nava Santana
9:05-9:20 **Caso anatomoclínico 1**
Ponente Dr. David Martínez Galla
9:20-10:00 **Towards a better histopathologic classification of lupus nephritis**
Ponente Dr. J. Charles Jennette
10:00-10:10 Preguntas y respuestas
10:10-10:30 **Papel actual de la biopsia renal en diagnóstico y monitoreo de nefropatía lúpica**
Ponente Dr. Juan Manuel Mejía Vilet
10:30-10:40 Preguntas y respuestas
10:40-11:00 Receso

MÓDULO 2. ENFERMEDAD DE FABRY

Coordina: Dra. Olynka Vega Vega
11:00 -11:20 **Caso anatomoclínico 2**
Ponente Dra. Lissbeth Serpas
11:20-11:40 **Bases moleculares y genéticas de la Enfermedad de Fabry**
Ponente Dra. Gloria Eugenia Queipo García

11:40-12:00 **Manifestaciones clínicas y tratamientos disponibles para Enfermedad de Fabry**
Ponente Dr. Edgar Dehesa López
12:00- 12:20 **Alteraciones histopatológicas en Enfermedad de Fabry y su utilidad en la respuesta al tratamiento**
Ponente Dra. Georgina Loyola Rodríguez
12:20-12:30 Preguntas y respuestas

MÓDULO 3. HIPERURICEMIA Y RIÑÓN

Coordina: Dr. Mauricio Arvizu Hernández
12:30-12:50 **Hiperuricemia y gota para el nefrólogo: del diagnóstico al tratamiento**
Ponente Dra. Giovanna Yazmin Arteaga Müller
12:50-13:10 **Alteraciones histopatológicas en pacientes con hiperuricemia**
Ponente Dr. Giovanni Arnoldo Molina Paredes
13:10-13:30 **Caso Anatomoclínico 3**
Ponente Dra. Mercedes Andrea de la Cruz Jasso
13:30-13:40 Preguntas y respuestas
13:40-15:00 Comida

MÓDULO 4. SESIÓN DE CASOS DE DIFÍCIL DIAGNÓSTICO

Coordina: Dra. Rossana Olmedo Ocampo
15:00-15:20 **Caso Anatomoclínico 4**
Ponente Dr. Luis Alfonso Mariscal Ramírez
15:20-15:40 **Abordaje y comentario del patólogo**
Ponente Dra. Blanca Martínez Chagolla
15:40-15:50 Preguntas y respuestas
15:50-16:10 **Caso Anatomoclínico 5**
Ponente Dra. Fernanda Zavala Miranda
16:10-16:30 **Abordaje y comentario del patólogo**
Ponente Dr. Guillermo Ramón García
16:30-16:50 **Puntos finales del experto**
Ponente Dr. José Antonio Niño Cruz
16:50-17:00 Preguntas y respuestas
17:00-17:20 **Caso Anatomoclínico 6**
Ponente Dr. Ricardo Iván Velázquez Silva
17:20-17:40 **Abordaje y comentario del patólogo**
Ponente Dr. José Argenis López Sánchez
17:40-17:50 Preguntas y respuestas

Sábado 28 de Marzo

MÓDULO 5. GLOMERULOPATÍAS POR C3

Coordina: Dra. Laura Cárdenas Mastrascusa
8:30-8:50 **Recordando las vías del complemento y su relevancia en glomerulopatía C3**
Ponente Dr. Juan Carlos Ramírez
8:50-9:10 **Caso Anatomoclínico 5**
Ponente Dra. Arisbeth Villanueva Pérez
9:10-9:30 **Abordaje clínico de glomerulopatía por C3**
Ponente Dra. Bertha Córdova Sánchez
9:30-9:50 **Diagnóstico histopatológico de glomerulopatía por C3**
Ponente Dra. Virgilia Soto Abraham
9:50-10:10 **Bloqueo de las vías del complemento en Glomerulopatía C3: ficción o realidad.**
Ponente Dr. Juan Manuel Mejía Vilet
10:10-10:30 Preguntas y respuestas
10:30-11:00 Receso

MÓDULO 6. NEFROPATOLOGÍA EN EL TRASPLANTE RENAL

Coordina: Dra. Roxana Villca González
11:00-11:20 **Pruebas inmunológicas pretrasplante: ¿cuál es el estándar actual?**
Ponente Dr. Luis Eduardo Morales Buenrostro
11:20-11:40 **Biopsia cero y biopsia protocolizada: ¿qué hemos aprendido?**
Ponente Dra. Laura Basagoitia González
11:40-12:00 **Análisis histopatológico de la biopsia cero: ¿qué buscar y cómo reportarla?**
Ponente Dra. Montserrat Reyes Macedo
12:00-12:10 Preguntas y respuestas
12:10-12:30 **Caso anatomoclínico 6**
Ponente Dra. María de Lourdes Sánchez Martínez
12:30-12:50 **Revisión de los criterios de BANFF para rechazo agudo celular y rechazo por anticuerpos**
Ponente Dra. Dulce María Macías Díaz
12:50-13:10 **Manejo actual del rechazo mediado por anticuerpos**
Ponente Dr. José Manuel Arreola Guerra
13:10-13:20 Preguntas y respuestas
13:30 **CLAUSURA**